



LA MEJOR PARTIDA DEL AÑO 2017

Bai Junshi vs. Ding Liren, Campeonato Chino por equipos, Ronda 18

El 11 de noviembre del 2017, comenté esta partida para el sitio web de la Academia de Ajedrez JRA antes de ser escogida como candidata a ganar el premio, sin embargo, ya se mencionaba como la más fuerte a ganarlo y en efecto fue la ganadora. El resultado, publicado en www.chessbase.com el 10 de enero del 2018 es como se lista en la tabla a la derecha.

Partida	Votos	%
Bai-Ding	105	38%
Aronian-Carlsen	36	13%
Wagner-Nikolic	33	12%
Anand-Caruana	30	11%
Kramnik-Harikrishna	16	6%
Morozevich-Ponomarev	14	5%
Caruana-Carlsen	12	4%
Xiong-So	11	4%
Aronian-Naiditsch	9	3%
Rapport-Wei	7	3%

Todas las partidas fueron seleccionadas por los editores de chessbase como también las votaciones.

LA MEJOR JUGADA DEL AÑO 2017

Naryanan Sunilduth Lyna: 33...f6!!

La mejor jugada del año 2017 correspondió a la partida entre Swiercz, Dariusz - Sunilduth Lyna, Narayanan; del Aeroflot Open A en Moscú, Rusia.

Partida	Votos	%
Naryanan Sunilduth Lyna: 33...f6!!	83	31%
Viswanathan Anand: 22...exf6!!	74	27%
Vera Nebolsina: 26...c5!!	51	19%
Sabrina Vega Gutierrez: 28...Txxg2!!	32	12%
Gata Kamsy: 23...c4!!	22	8%
Boris Savchenko: 24...Nb3!!	10	4%

La escogida por los editores entre otras brillantes como la de Anad, Kamsky, la de la bella española Vega Gutiérrez o cualquiera de las otras, es sencillamente espectacular, veamos cómo se desarrolló la partida a partir de la posición en que se realiza:



□ GM Swiercz, Dariusz 2645
 ■ GM Sunilduth Lyna,
 Narayanan 2524
 Aeroflot Open A
 Moscú, Rusia 2017

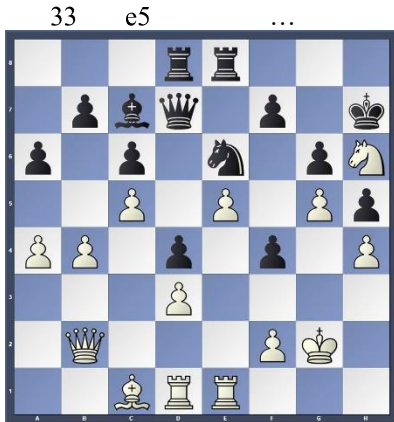

Con esta jugada las blancas aspiran a evitar el rompimiento en f6 que sería decisivo ya que el caballo en f6 está atrapado sin salida. Sin embargo...

33 ... f6!!
 Esta jugada, considerada la mejor del año 2017 por los editores del sitio web chessbase, lleva tanto veneno como jugar directamente 33... f3! Con las siguientes variantes: a) 34. ♖g1 ♜g5! 35. e6 ♞e6-+ las blancas quedan al borde del colapso; b) 34. ♔g3 ♞d5 (×e5) 35. ♜e4 ♞e5 36. ♔f3 ♜f8-+ con ataque decisivo. 36... a5!? (×c5); y c) 34. ♔f3 ♜c5! -+ una vez más con ataque decisivo. Regresando a la posición inicial, vemos que el rey blanco está desprotegido y hay que aprovechar esa situación. Cuáles fueron las ponderaciones del GM

hindú a la hora de tomar una decisión? 1) Es una jugada muy tranquila y la ruptura no se puede rechazar por lo que mencioné en el párrafo abajo del diagrama. 2) Las blancas solamente pueden tomar con el peón de rey lo cual abre la columna a la torre negra y evita en algunas variantes la huida del rey enemigo vía e2. 3) La red de mate latente con f3, ♞h3 y ♞g2 que es el tema principal en el desenlace de la partida.

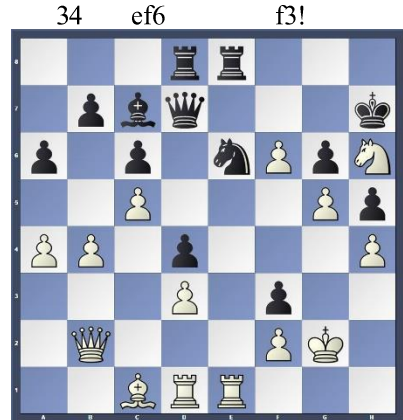

Si ahora 35. ♔f3 ♜g5! Y es mate en las siguientes dos jugadas y si 35. ♔f1 ♜f4-+ es también mortal.

35 ♔g1 ♜g5!
 Lo que sigue fue solamente para alargar la agonía.
 36 ♞a2 ♞h3
 37 ♞g8 ♜g8
 38 ♜e7 ♔h8

0 : 1



IM Danilo Canda
 Enero 14, 2018
 New Orleans, USA